ยักษ์ยุ่น #๔

ภาคพิเศษ

"อัศจรรย์ลายไทย"

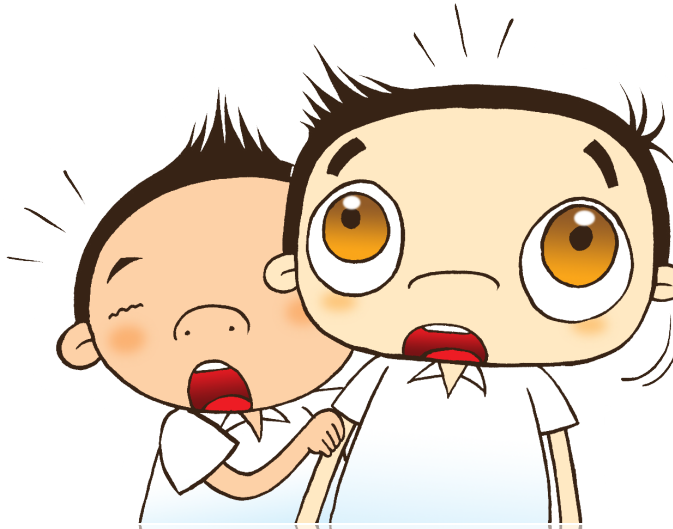

เรื่อง & ภาพ โดย เอ๊ะคุงสตูดิโอ
STORY & ILLUSTRATED BY AE' KUNG STUDIO
www.jitdrathanee.com/akstudio

"ยุ่น" เด็กประถมวัยซน ชั้น ป.๕ โรงเรียนประถมบ้านแม้ว ผู้ได้ไปพบอักขระโบราณที่ฐานรูปปั้นยักษ์ในวัดพระแก้ว ซึ่งเป็นจุดเริ่มต้นให้เขาพบกับ "เจ้ายักษ์" ผู้มีนามว่า "ปรัชญาสาคร" (แปลว่า "สายน้ำแห่งความรู้") ซึ่งถูกปลุกเสกโดยผู้มีอาคมนามว่า "เถรมังคุด" ให้เป็นเทพอารักษ์ ผู้ทำหน้าที่ถือกุญแจปกป้องประตูเข้าออกในดินแดนแห่งตำรา ก่อนที่คัมภีร์และตำราจะถูกเผาทำลาย เมื่อครั้งก่อนที่กรุงศรีอยุธยาจะล่มสลายราว ๓๐๐ กว่าปีมาแล้ว เมื่อทั้งสองได้พบกันมิตรภาพ การผจญภัยอันตื่นเต้น และสนุกสนานในโลกแห่งความรู้ก็เริ่มอุบัติขึ้น

มาครั้งนี้ ยุ่นกำลังสนุกกับการหัดวาดลายไทยด้วยความขะมักเขม้น แต่แล้ว "อ๋อง" เพื่อนร่วมชั้นจอมโอ่ ก็เป็นสาเหตุที่ทำให้ยุ่นรู้สึกวุ่นวายใจ กับลายไทยที่เขาตั้งใจวาด ยุ่นจึงตัดสินใจขอความช่วยเหลือจากพี่ยักษ์ พี่ยักษ์จะพายุ่นทะลุมิติ ไปพบกับความมหัศจรรย์อย่างไรบ้าง ? และยุ่นจะได้รับบทเรียนสอนใจอย่างไร ? ติดตามได้ใน ยักษ์ยุ่น ๔ ภาคพิเศษ ตอน "อัศจรรย์ลายไทย" ได้เลยครับ

"เอ๊ะคุง"

โรงเรียนประถมบ้านแม้ว

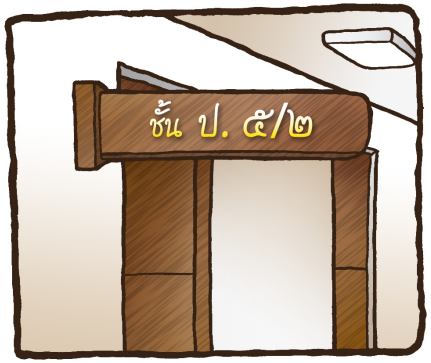
ชั้น ป. ๕/๒

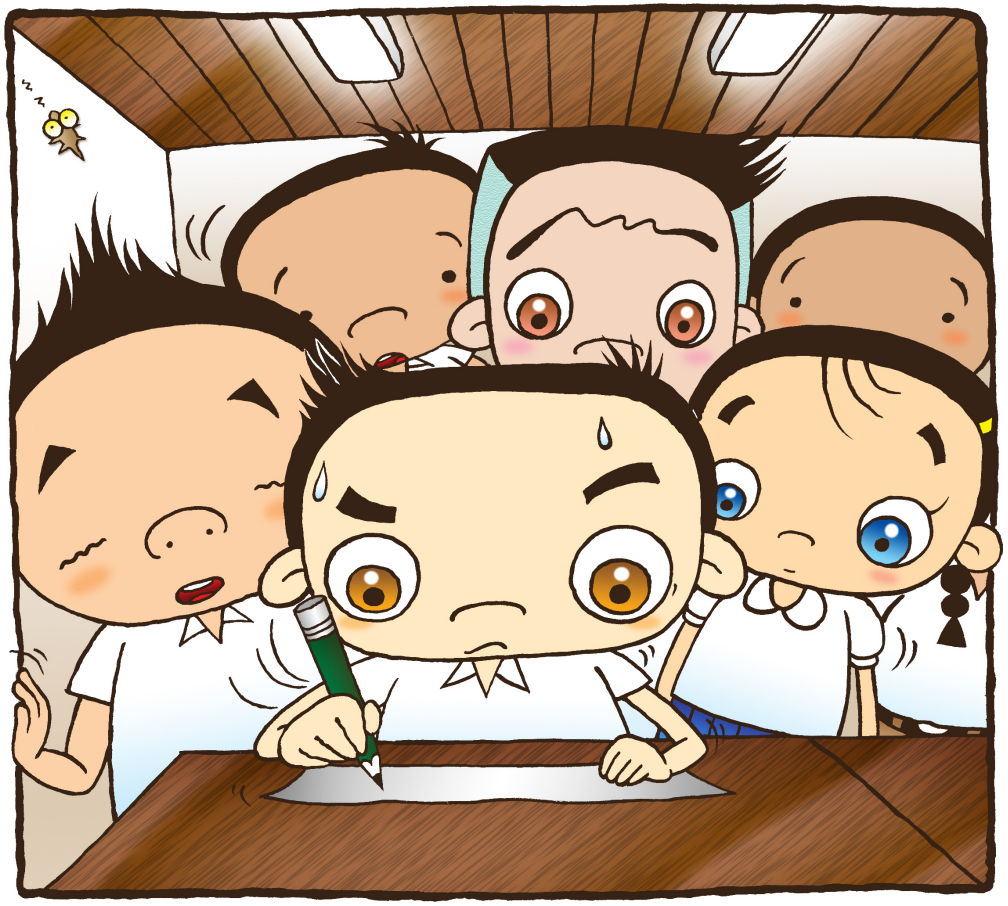

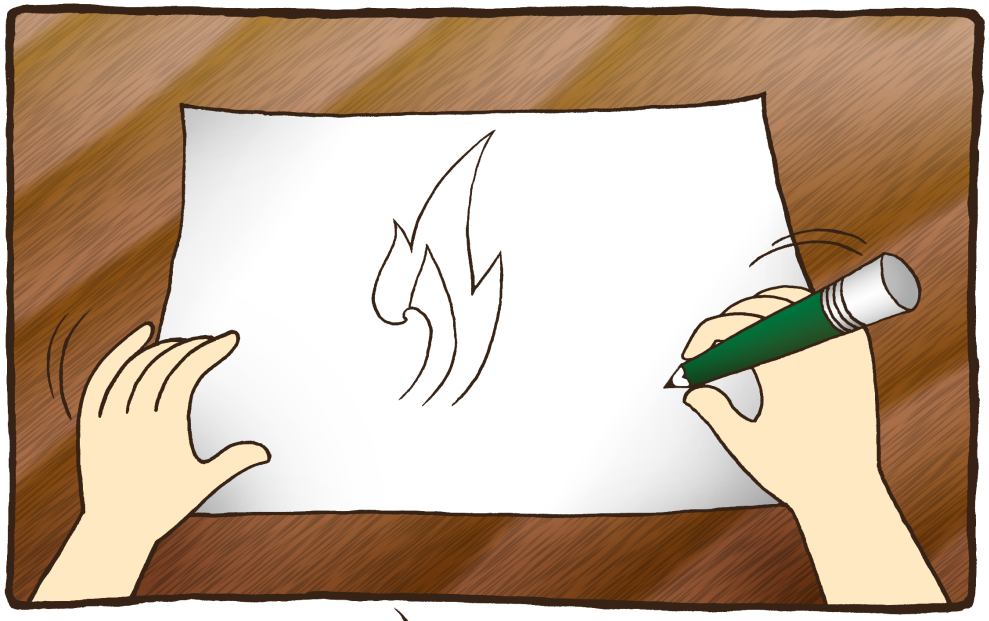

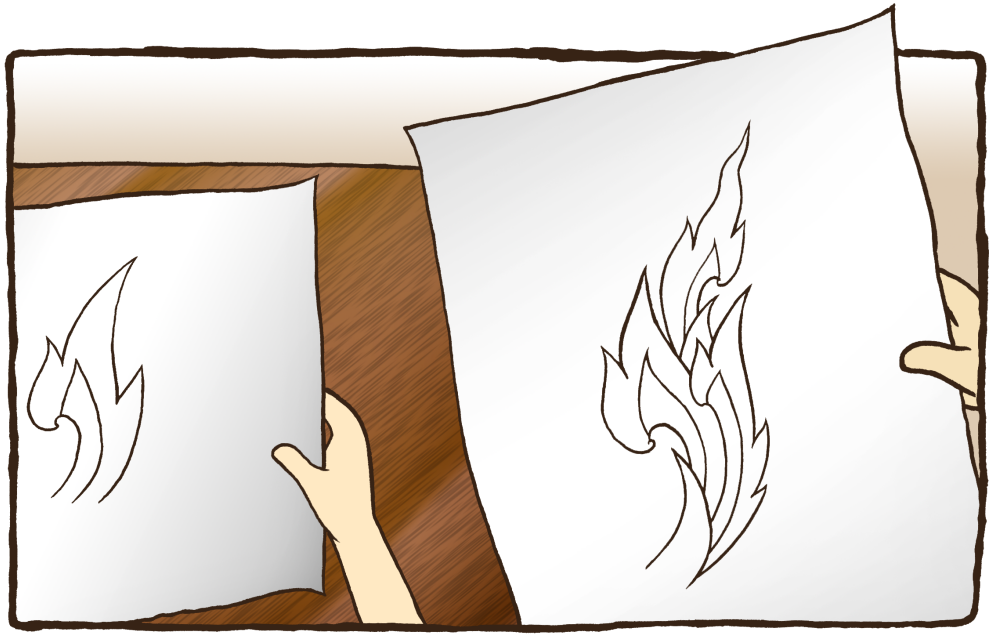

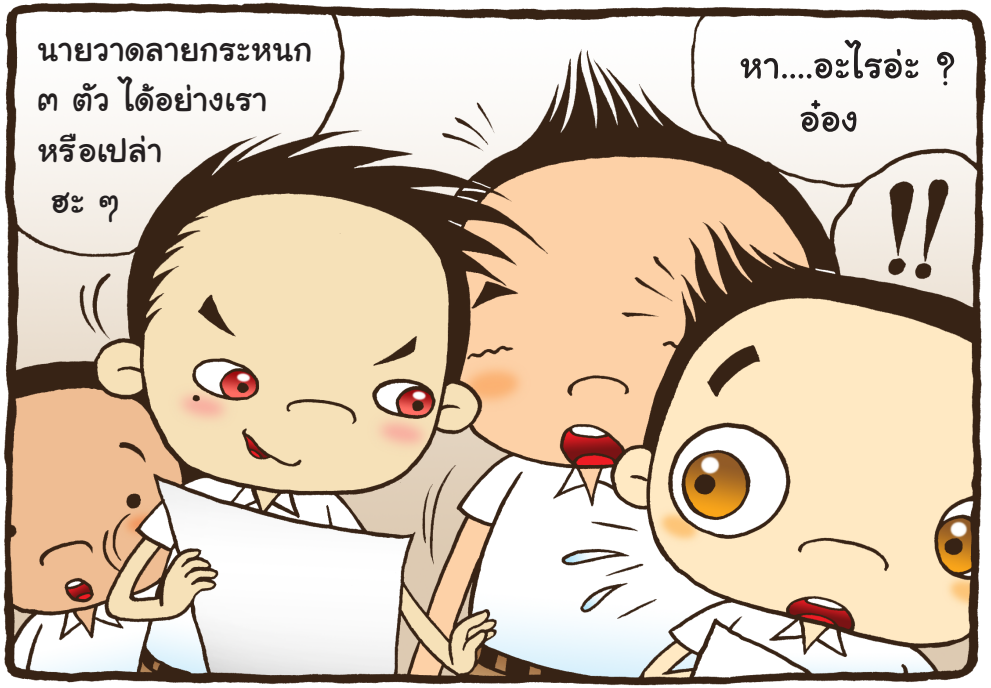
นายวาดลายกระหนก ๓ ตัว ได้อย่างเรา หรือเปล่า ฮะ ๆ
หา....อะไรอ่ะ ? อ๋อง
!!

เดี๋ยวครูจะประกาศชื่อนักเรียนที่ทางโรงเรียนคัดเลือกส่งไปแข่งขันประกวดวาดภาพของกลุ่มโรงเรียนระดับประถมศึกษาส่วนกลางนะครับ นักเรียนที่ได้รับคัดเลือกคือ “อ๋อง” ทุกคนปรบมือให้กับเพื่อนด้วยครับ

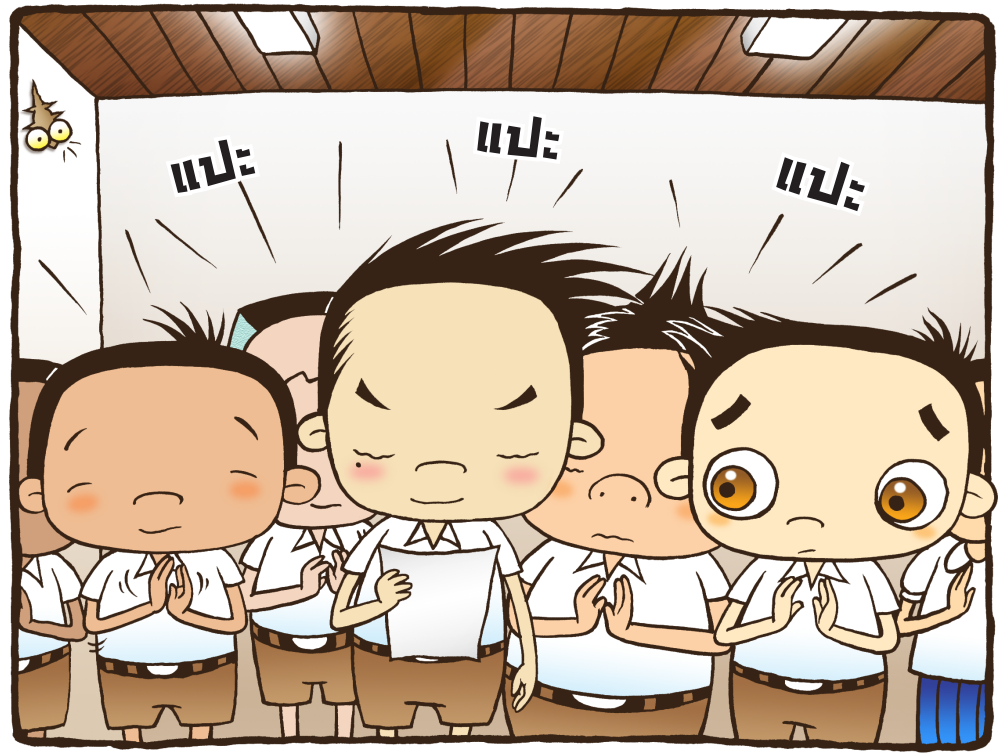
แปะ
แปะ
แปะ

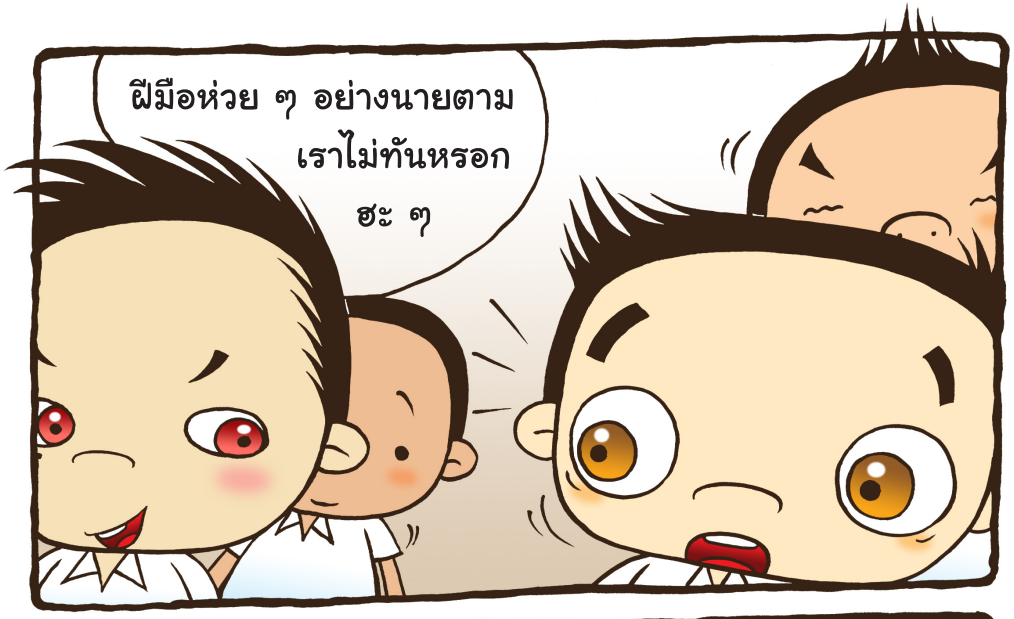
ฝีมือห่วย ๆ อย่างนายตาม เราไม่ทันหรอก ฮะ ๆ

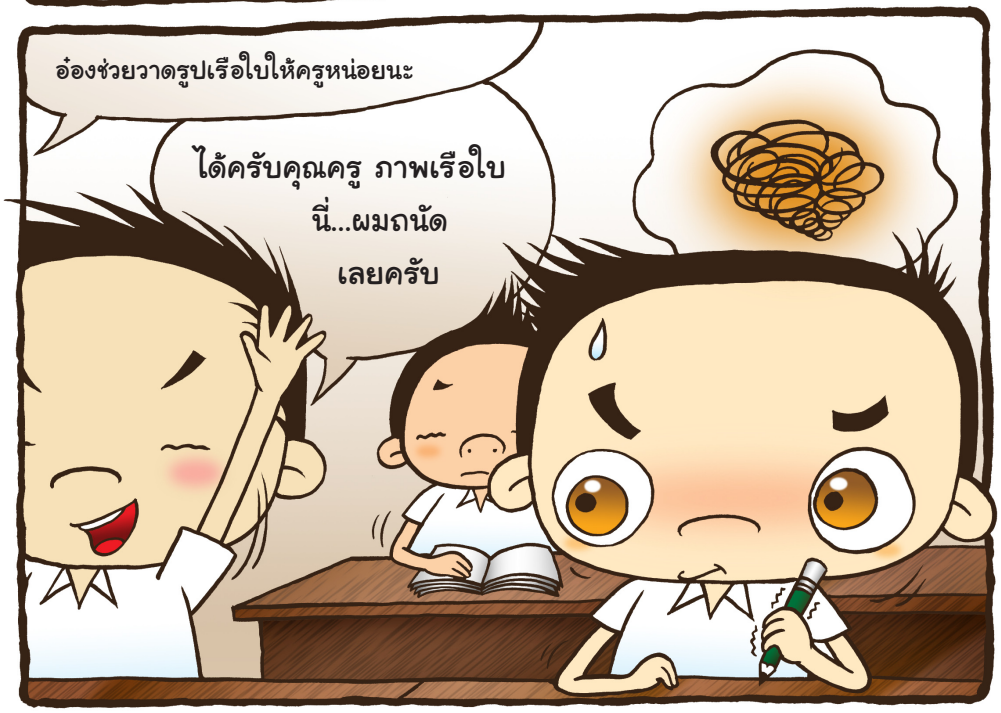
อ๋องช่วยวาดรูปเรือใบให้ครูหน่อยนะ
ได้ครับคุณครู ภาพเรือใบ นี่...ผมถนัด เลยครับ

หลังเลิกเรียน
เชอะ ! เจ้าอ๋องขี้โม้ขี้โอ่ แค่ครูจิ้มจุ่มเลือกให้ไปแข่งวาดรูปหน่อย เล่นคุยโม้ซะทั่วห้อง
นั่นสิ ! ดูเหมือนจะกลายเป็นคนโปรดของครูไปแล้วด้วยนะ พอมีงานวาดรูปทีไร เรียกแต่อ๋อง ๆ ทุกทีเลย

หา
ยุ่นต้องเอาชนะเจ้าอ๋องให้ได้

คาถาที่ยุ่นร่าย แปลว่า "เจ้ายักษ์น้อย...ผู้ท่องเที่ยวในแดนตำรา จงปรากฏกายาแก่ข้าด้วยเถิด"

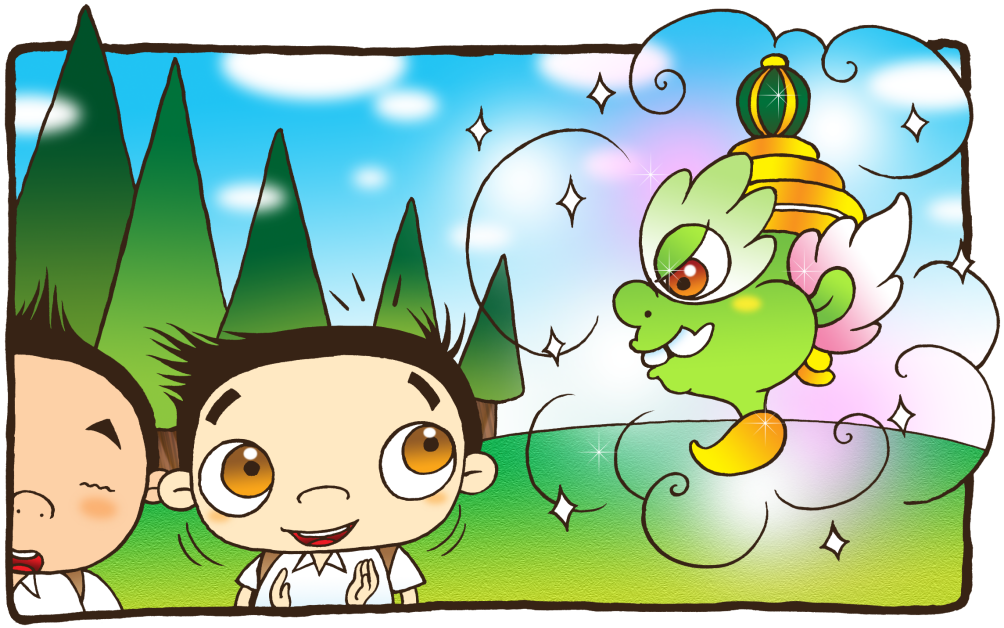

คาถาที่เจ้ายักษ์ร่าย แปลว่า "โอม แก้วมายา จงสำแดงฤทธาแก่ข้าด้วยเถิด"

เอ๋ ? นะ...นะ....เนี่ยอ่ะเหรอ ?
กระท่อมโทรม ๆ กลางดงกล้วย เนี่ยอ่ะนะ ?

ถูกต้อง ฮ่า ๆ
พี่ยักษ์ครับ นี่เป็นที่อยู่ของปรมาจารย์ด้านลายไทยแน่เหรอครับ ?
ข้ารับรองยุ่น เจ้าจะได้พบกับปรมาจารย์ด้านการวาดลายไทยที่เก่งกาจคนหนึ่ง ซึ่งเจ้าจะฝากตัวเป็นศิษย์ได้
เอ่อ..ๆ ให้ผมเข้าไปในนั้นเหรอครับพี่ยักษ์ แล้วผมต้องทำไงบ้างครับ ?

ถ้าเจ้าอยากได้วิชา...เจ้าต้องนำทาง ให้ตัวเจ้าเอง
ไป....จิ้นเฮง ลุยกัน เลยดีกว่า พี่ยักษ์อุตส่าห์ พาเรามาถึงนี่แล้ว

เอ่อ..... ขอโทษครับ

ขะ....ขะ ขอโทษครับ มีใคร อยู่มั้ยครับ ? เอ่อ ๆ..... ผมขอเปิดเข้าไปนะครับ มะ..มีใครอยู่มั้ยครับ ?
แอ๊ด

เหวอ
เอ๋ ?

โอ้โห!

ไม่น่าเชื่อ เลยเนอะ ว่าข้างนอก ที่ดูโทรม ๆ แต่ข้างใน กลับเหมือนอยู่ กันคนละโลก
นั่นสินะ แปลกประหลาด มาก ๆ ข้างในนี้ ทั้งลึก ทั้งกว้าง

ตรงนั้นมีคนอยู่ ด้วย ไปลองถามกันดี กว่านะ...ว่า ปรมาจารย์ อยู่ที่ไหน ?